

Municipio	Dos Barrios		
Nombre del paseo	Paseo por Dos Barrios		
Ida-vuelta o circular	Ida- vuelta	Mejor época para visitar	Principios primavera
Longitud del recorrido	6,5 km	Tiempo estimado	4 horas
Punto de partida	Plaza de la Constitución, frente al Ayuntamiento		
Accesibilidad	Buena		
Seguridad	Alta		
Titularidad de los terrenos	Público		
Fauna	Propia llanura y destacable avutarda y sisón		
Flora	Huerta, higueras, alamedas, retama, olmo, zarza, esparto, olivo, almendro, cereal		

Este paseo se compone de dos partes: la primera se realiza andando por los alrededores del municipio. La segunda nos lleva en coche hasta los campos de cereal donde se podrán avistar avutardas (se recomienda llevar prismáticos).

Enlace de la ruta:

<http://es.wikiloc.com/wikiloc/view.do?id=15163598>

Figuras de protección:

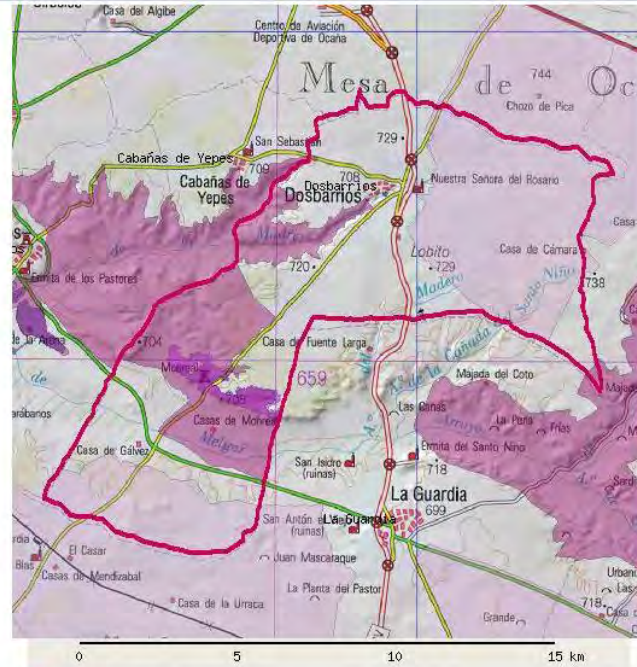

- Área Crítica: Águila Imperial Ibérica
- Zona de dispersión del Águila Imperial Ibérica
- Zona de Importancia del Águila Imperial Ibérica
- Área Crítica: Buitre Negro
- Zona de Importancia del Buitre
- Refugios de Pesca

- Área Crítica: Cigüeña Negra
- Zona de Importancia de la Cigüeña
- Área Crítica: Lince
- Zona de Importancia del Lince
- Área Crítica: Flora

- Espacios Naturales Protegidos
- Zona Periférica de Protección
- Espacios Naturales Protegidos en Tramitación
- Lugares Importancia Comunitaria(LIC)
- Zonas Especial Protección Aves(ZEPA)
- Refugios de Fauna

Resultado Geográfico para

COORDENADAS X

COORDENADAS Y

Situación:

Población y Municipio: TOLEDO y DOSBARRIOS

ESPACIOS NATURALES PROTEGIDOS EN TRAMITACION

LADERAS DE LA DEHESA DE MONREAL

LUGARES IMPORTANCIA COMUNITARIA (LIC)

ES4250009 YESARES DEL VALLE DEL TAJO

ZONA DE ESPECIAL PROTECCIÓN DE LAS AVES (ZEPA)

ES0000170 Area esteparia de La Mancha Norte











