23 DE OCT - 7 DE NOV 2026 | TOLEDO | LA PUEBLA DE MONTALBÁN

PATROCINADORES INSTITUCIONALES

AYUNTAMIENTO DE TOLEDO · Castilla-La Mancha · TOLEDO · Ayuntamiento de Puebla de Montalbán

MEDIOS OFICIALES

rtve · cmm · SER TOLEDO · RADIO PUEBLA · OeDiario.es · ABC · La Tribuna · ENCLM

PROVEEDORES OFICIALES

Producciones Múltiple · SportSales · nortmagen

PATROCINADORES OFICIALES

Fundación "la Caixa" · Fundación SOLISS · Luz del Tajo

VEHÍCULO OFICIAL

GRUPO ANTILIA

WWW.CIBRA.ES

GALA DE CLAUSURA

La información para conseguir las entradas de la Gala de clausura estará disponible en la web cibra.es a partir del martes 3 de noviembre.

LOCALIZACIONES

TOLEDO

AUDITORIO UNICAJA - C/ Talavera de la Reina, 22

BIBLIOTECA REGIONAL DE CASTILLA LA MANCHA - Carretera de Carlos V, 4

CASTILLO DE SAN SERVANDO - Carretera de San Servando s/n

CÍRCULO DE ARTE - Pl. San Vicente, 2

HOSPITAL NACIONAL DE PARAPLÉJICOS - Carretera de la Peraleda, s/n

IES UNIVERSIDAD LABORAL - Avda. Europa, 24

IES SEFARAD - Pl. San Juan de los Reyes, 8

IGLESIA DE SAN ROMÁN. MUSEO DE LOS CONCILIOS - C/ San Román, s/n

LIBRERÍA TAIGA CC Luz del Tajo - Avda. Río Boladiez, s/n

MK2 CINESUR LUZ DEL TAJO - Avda. del Río Boladiez, s/n

MUSEO SEFARDÍ - C/ Samuel Leví, 2

PALACIO DE CONGRESOS EL GRECO - C/ Venancio González, 24

RESTAURANTE 4 TIEMPOS - C/ Sixto Ramón Parro, 6

SALA THALÍA - C/ Río Bullaque, 24

TEATRO DE ROJAS - Plaza Mayor

UCLM - PARANINFO DE ENVASES DE CARTÓN - C/ San Pedro el Verde s/n

LA PUEBLA DE MONTALBÁN

CASA DE LA CULTURA - C/ San Francisco, 6

MUSEO LA CELESTINA - Avda. Madrid, 1

IES JUAN DE LUCENA - C/ Sinagoga s/n

CAMPO MUNICIPAL FERNANDO DE ROJAS - C/ Álvaro de Montalbán, 4

VIERNES 23 DE OCTUBRE

CASTILLO DE SAN SERVANDO

09.30 H – 19.00 H

JORNADAS DE CINE Y EDUCACIÓN

Ver programa específico

VIERNES 23 DE OCTUBRE

LA PUEBLA DE MONTALBÁN

CASA DE LA CULTURA

20.00 H

GALA INAUGURACIÓN

Con la colaboración de la Asociación de Mujeres Melibea

Presentado por Jesús Alhambra

A continuación

CASA DE LA CULTURA

Entrada: 5 €

Venta en taquilla

SECCIÓN CARLOS BLANCO

NUDA PROPIEDAD de Alberto Utrera

SÁBADO 24 DE OCTUBRE

MK2 CINESUR LUZ DEL TAJO

09.30 H – 19.00 H

JORNADAS DE CINE Y EDUCACIÓN

Ver programa específico.

LA PUEBLA DE MONTALBÁN

CASA DE LA CULTURA

21.00 H

Entrada: 5 €

Venta en taquilla

SECCIÓN OFICIAL

PIONERAS. SOLO QUERÍAN JUGAR de Marta Díaz de Lope Díaz

Entrega del premio Alice Guy
Con la presencia del equipo de la película y de las protagonistas reales de la historia

DOMINGO 25 DE OCTUBRE

LA PUEBLA DE MONTALBÁN

MUSEO LA CELESTINA

10.00 H

Actividad gratuita
con inscripción
previa en el correo electrónico:
rocio.herrero@cibra.es
Plazas limitadas a 25 participantes

CIBRA OFF

TALLER: TODOS TENEMOS UNA HISTORIA QUE CONTAR con Lucía Jiménez Olite

DOMINGO 25 DE OCTUBRE

LA PUEBLA DE MONTALBÁN

CAMPO MUNICIPAL FERNANDO DE ROJAS

10.00 H

Entrada: 3 €

TORNEO PIONERAS

Homenaje al elenco de la película PIONERAS. SOLO QUERÍAN JUGAR y a las protagonistas reales de la historia

LA PUEBLA DE MONTALBÁN

MUSEO LA CELESTINA

12.00 H

Entrada libre hasta completar aforo

Al finalizar la presentación, se servirá un aperitivo solidario

ÁREA LITERARIA

Presentación del libro CASI ADULTOS de Gabriela González

Presenta: Rocío Herrero

TOLEDO

CÍRCULO DE ARTE

19.00 H

Entrada libre hasta completar aforo

CIBRA OFF

INCONSCIENCIA SONORA. Un viaje sonoro y musical a través del cine

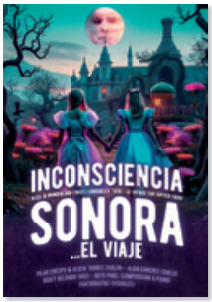

LA PUEBLA DE MONTALBÁN

CASA DE LA CULTURA

20.00 H

Entrada: 5 €

Venta en taquilla
Antes de la película se proyectará el cortometraje LINDA de Blanca Millez

SECCIÓN OFICIAL

CRONOS de Fernando González Molina

TOLEDO

Jóvenes estudiantes de cine rodarán un cortometraje a contrarreloj

Canon Eima

CINE Y EDUCACIÓN

Maratón Canon: Siete días, un corto

TOLEDO

IGLESIA DE SAN ROMÁN. MUSEO DE LOS CONCILIOS

18.30 H

Entrada libre hasta completar aforo

MUSEO DE LOS CONCILIOS · Castilla-La Mancha

ÁREA LITERARIA

Representación literaria del libro REINA SIN CORONA de José María González Cabezas

Elenco:

Juana: Alba Santor

Mencía: Cristina Fernández

Catalina: Yolanda Bargas

Carlos: Daniel José Madrigal

Director musical: Francisco Javier Cárdenas

TOLEDO

PABELLÓN POLIVALENTE DEL HOSPITAL NACIONAL DE PARAPLÉJICOS

20.00 H

Entrada: 5 €

Venta de entradas en cibra.es y giglon.com

Fundación "la Caixa" · Hospital Nacional de Parapléjicos Toledo

SECCIÓN CARLOS BLANCO

HERMANAS de Ione Hernández Sáenz

Con la presencia del equipo de la película

PREESTRENO

TOLEDO

Más información en cibra.es

Jóvenes estudiantes de cine rodarán un cortometraje a contrarreloj

CINE Y EDUCACIÓN

Maratón Canon: Siete días, un corto

TOLEDO

TEATRO DE ROJAS

19.00 H

Entrada con invitación previa

Reserva de invitaciones en cibra.es y giglon.com

PASE ESPECIAL

CINE Y OPORTUNIDADES ÁNGELES y CORTOS DE IDEAS producidos por LABUITRE y realizados en conjunto por jóvenes participantes y trabajadores de Cruz Roja

Foro abierto sobre el cine y las oportunidades laborales donde los protagonistas son los jóvenes.

Con la presencia de los equipos de la película

PREESTRENO

TOLEDO

PABELLÓN POLIVALENTE DEL HOSPITAL NACIONAL DE PARAPLÉJICOS

20.00 H

Entrada: 5 €

Venta de entradas en cibra.es y giglon.com

SECCIÓN CARLOS BLANCO

ARRIBA TUTTO de José Mota

Con la presencia del equipo de la película

MIÉRCOLES 28 DE OCTUBRE

TOLEDO

Más información en cibra.es

Jóvenes estudiantes de cine rodarán un cortometraje a contrarreloj

Canon Eima

CINE Y EDUCACIÓN

Maratón Canon: Siete días, un corto

Maratón de Rodaje Toledo

TOLEDO

RESTAURANTE 4 TIEMPOS

18.00 H

Entrada libre hasta completar aforo

EST. LOS CUATRO + TIEMPOS 1975

PASE ESPECIAL Y CHARLA

ENTRE MAESTROS: Cuando se encontraron Pilar Miró, Chicho Ibáñez Serrador y Steven Spielberg

Proyección del cortometraje MONTECARLO 67 de Rubén Guindo

Conversatorio posterior con Rubén Guindo, director, con el protagonista, Carlos Santos y con Alejandro Ibáñez

TOLEDO

PABELLÓN POLIVALENTE DEL HOSPITAL NACIONAL DE PARAPLÉJICOS

20.00 H

Entrada: 5 €

Venta de entradas en cibra.es y giglon.com

Fundación "la Caixa"

HOSPITAL NACIONAL DE PARAPLÉJICOS Toledo

SECCIÓN CARLOS BLANCO

EL MAL PADRE de Roberto Bueso

Con la presencia del equipo de la película

PREESTRENO

JUEVES 29 DE OCTUBRE

TOLEDO

Más información en cibra.es

Jóvenes estudiantes de cine rodarán un cortometraje a contrarreloj

CINE Y EDUCACIÓN

Maratón Canon: Siete días, un corto

TOLEDO

BIBLIOTECA REGIONAL DE CASTILLA - LA MANCHA

19.00 H

Entrada libre hasta completar aforo

ÁREA LITERARIA

Presentación del libro ISLANDIA de Manuel Vilas

Presenta: Luis Miguel Soto

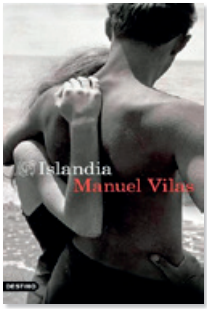

VIERNES 30 DE OCTUBRE

TOLEDO

Más información en cibra.es

Jóvenes estudiantes de cine rodarán un cortometraje a contrarreloj

CINE Y EDUCACIÓN

Maratón Canon: Siete días, un corto

VIERNES 30 DE OCTUBRE

TOLEDO

IES UNIVERSIDAD LABORAL

10.00 H

Actividad exclusiva para alumnado de centros educativos

CIBRA OFF

CINE Y MÚSICA. COPS y UNA SEMANA con música en directo a cargo de Ángel Ontalva

TOLEDO

IES SEFARAD

11.45 H

Actividad exclusiva para alumnado de centros educativos

CIBRA OFF

CINE Y MÚSICA. COPS y UNA SEMANA con música en directo a cargo de Ángel Ontalva

TOLEDO

LIBRERÍA TAIGA CC LUZ DEL TAJO

18.00 H

Entrada libre hasta completar aforo

ÁREA LITERARIA

Firma de libros de Blue Jeans

VIERNES 30 DE OCTUBRE

TOLEDO

IGLESIA DE SAN ROMÁN. MUSEO DE LOS CONCILIOS

19.00 H

Entrada libre hasta completar aforo

MUSEO DE LOS CONCILIOS

Castilla-La Mancha

ENCUENTRO CON CRISTINA ROTA

Conversatorio sobre su libro UNA HISTORIA DE TEATRO Y RESISTENCIA, su trayectoria y su compromiso con la cultura

Presenta: Eva Baroja

Con la participación musical de Ismael Serrano

Entrega del Premio Alice Guy

LA PUEBLA DE MONTALBÁN

MUSEO LA CELESTINA

19.30 H

Entrada libre hasta completar aforo

ÁREA LITERARIA

Presentación del libro EL MADRID DE MI MOVIDA (1981-1982) de J. Antonio Morales Gutiérrez

Presenta: Miguel Ángel Peñuelas

LA PUEBLA DE MONTALBÁN

CASA DE LA CULTURA

21.00 H

Entrada: 5 €

Venta en taquilla

SECCIÓN CARLOS BLANCO

EL SER QUERIDO de Rodrigo Sorogoyen

SÁBADO 31 DE OCTUBRE

TOLEDO

MK2 CINESUR LUZ DEL TAJO

17.30 H

Reserva de invitaciones en cibra.es y giglon.com

SECCIÓN OFICIAL

POR QUÉ NO ESCRIBO NADA de Isabel Fernández

Con la presencia de la directora de la película y de las escritoras Ana Merino y María Zaragoza

PREESTRENO

LA PUEBLA DE MONTALBÁN

MUSEO LA CELESTINA

19.30 H

Entrada libre hasta completar aforo

ÁREA LITERARIA

Presentación del libro VOLVER CON VIDA. MEMORIAS DE UN GUARDIA CIVIL EN EL NORTE de Manuel Cava Campos

Presenta: Lucas de la Fuente Palma

LA PUEBLA DE MONTALBÁN

CASA DE LA CULTURA

21.00 H

Entrada: 5 €

Venta en taquilla

SECCIÓN OFICIAL

LA BOLA NEGRA de Javier Calvo y Javier Ambrossi

DOMINGO 1 DE NOVIEMBRE

LA PUEBLA DE MONTALBÁN

CASA DE LA CULTURA

20:00 H

Entrada libre hasta completar aforo

CIBRA OFF

DOS CLOWNS DE PELÍCULA (EN CONCIERTO) con Ramón Merlo y Chus Herrera

LA PUEBLA DE MONTALBÁN

CASA DE LA CULTURA

21.00 H

Entrada: 5 €

Venta en taquilla

SECCIÓN CARLOS BLANCO

ARRIBA TUTTO de José Mota

LUNES 2 DE NOVIEMBRE

TOLEDO

AUDITORIO UNICAJA

12.00 H

Entrada: 5 €

Venta de entradas en cibra.es y giglon.com

Unicaja

PASE ESPECIAL

NAZA de Yuval Abraham y Rachel Szor

Coloquio posterior con Raúl Incertis, Vicenta Agustín Sánchez y Juana Ruiz Sánchez

Modera: Sonia Ramírez

LUNES 2 DE NOVIEMBRE

TOLEDO

AUDITORIO UNICAJA

20.00 H

Entrada: 5 €

Venta de entradas en cibra.es y giglon.com

Unicaja

SECCIÓN OFICIAL

RUEGA POR NOSOTRAS de Daniel Monzón

Con la presencia del equipo de la película

PREESTRENO

MARTES 3 DE NOVIEMBRE

MK2 CINESUR LUZ DEL TAJO

Para centros educativos inscritos

MINICiBRA

MiniCIBRA

PROYECCIONES PARA ALUMNOS DE CENTROS EDUCATIVOS

LA PUEBLA DE MONTALBÁN

IES JUAN DE LUCENA

10.00 H

Actividad exclusiva para alumnado de centros educativos

ÁREA LITERARIA

Presentación del libro DE POLO A POLO de José María Fernández Atienza

TOLEDO

SALA THALÍA

11.30 H

Más información en cibra.es

ENCUENTROS DE CINE REYES ABADES

Enrique Gato. "Cómo se construye un personaje que el público siente suyo"

MARTES 3 DE NOVIEMBRE

TOLEDO

PARANINFO DE ENVASES DE CARTÓN. UCLM

12.00 H

Invitación especial para centros educativos previa inscripción

ÁREA LITERARIA

ENCUENTRO DE ESTUDIANTES con Lucía Solla Sobral en torno a su libro COMERÁS FLORES

Presenta: Isabel Delgado Gómez de las Heras

TOLEDO

MK2 CINESUR LUZ DEL TAJO

18.00 H

PASE ESPECIAL

MUESTRA DE TRABAJOS Maratón Canon: Siete días, un corto

TOLEDO

BIBLIOTECA REGIONAL DE CASTILLA - LA MANCHA

19.00 H

Entrada libre hasta completar aforo

ÁREA LITERARIA

Presentación del libro COMERÁS FLORES de Lucía Solla

Presenta: Macarena Alonso

TOLEDO

TEATRO DE ROJAS

20.00 H

Entrada: 5 €

Venta de entradas en cibra.es y giglon.com

SECCIÓN CARLOS BLANCO

UNA FAMILIA de Ricardo Gómez

Con la presencia del equipo de la película

MIÉRCOLES 4 DE NOVIEMBRE

MK2 CINESUR LUZ DEL TAJO

Para centros educativos inscritos

MINICiBRA

MiniCIBRA

PROYECCIONES PARA ALUMNOS DE CENTROS EDUCATIVOS

TOLEDO

SALA THALÍA

11.30 H

Más información en cibra.es

ENCUENTROS DE CINE
REYES ABADES

Emiliano Otegui. "El arte de convertir una idea en realidad"

TOLEDO

TEATRO DE ROJAS

20.00 H

Entrada: 5 €

Venta de entradas en cibra.es y giglon.com

SECCIÓN CARLOS BLANCO

5 MINUTOS MÁS de Javier Ruiz Caldera

Con la presencia del equipo de la película

PREESTRENO

JUEVES 5 DE NOVIEMBRE

MK2 CINESUR LUZ DEL TAJO

Para centros educativos inscritos

MINICiBRA

MiniCIBRA

PROYECCIONES PARA ALUMNOS DE CENTROS EDUCATIVOS

JUEVES 5 DE NOVIEMBRE

TOLEDO

SALA THALÍA

11.30 H

Más información en cibra.es

ENCUENTROS DE CINE
REYES ABADES

Hugo de la Riva. "Crear, rodar y producir desde nuestra región"

TOLEDO

TEATRO DE ROJAS

20.00 H

Entrada: 5 €

Venta de entradas en cibra.es y giglon.com

SECCIÓN OFICIAL

FIESTA PAGANA de Álvaro Brechner

Con la presencia del equipo de la película

PREESTRENO

LA PUEBLA DE MONTALBÁN

CASA DE LA CULTURA

20:00 H

Entrada: 5 €

Venta en taquilla

SECCIÓN CARLOS BLANCO

LA LUZ de Fernando Franco

VIERNES 6 DE NOVIEMBRE

MK2 CINESUR LUZ DEL TAJO

Para centros educativos inscritos

MINICiBRA

MiniCIBRA

PROYECCIONES PARA ALUMNOS DE CENTROS EDUCATIVOS

Con la colaboración de APACAM

INDUSTRIA

JORNADAS DE INDUSTRIA / FORO ALICE GUY

Programa aparte

VIERNES 6 DE NOVIEMBRE

TOLEDO

SALA THALÍA

11.30 H

Más información en cibra.es

ENCUENTROS DE CINE
REYES ABADES

Eulalia Carrillo. “Escribir cada día: oficio, ritmo y supervivencia en la ficción diaria”

TOLEDO

MUSEO SEFARDÍ

20.00 H

Entrada libre hasta completar aforo

ÁREA LITERARIA

Encuentro con John Connolly

“Del Maine a las tierras perdidas: viaje por la obra de John Connolly”

LA PUEBLA DE MONTALBÁN

CASA DE LA CULTURA

20:00 H

Entrada libre hasta completar aforo

CIBRA OFF

INCONSCIENCIA SONORA. Un viaje sonoro y musical a través del cine

LA PUEBLA DE MONTALBÁN

CASA DE LA CULTURA

21:00 H

Entrada: 5 €

Venta en taquilla

SECCIÓN CARLOS BLANCO

CORREDORA de Laura García Alonso

Con la colaboración de APACAM

INDUSTRIA

JORNADAS DE INDUSTRIA / FORO ALICE GUY

Programa aparte

LA PUEBLA DE MONTALBÁN

CASA DE LA CULTURA

12.00 H

Entrada libre hasta completar aforo

CIBRA OFF

VI CONCURSO DE VÍDEOS EDUCATIVOS. Entrega de premios

TOLEDO

CÍRCULO DE ARTE

12.00 H

Entrada libre hasta completar aforo

CONVERSATORIO: PALABRAS MAYORES

Con la participación de Ariadna Gil, Michelle Jenner y Henar Álvarez

Moderada por Luis Alegre

TOLEDO

PALACIO DE CONGRESOS EL GRECO

20.00 H

Entrada: 5 €

Apertura de puertas una hora antes

Venta de entradas en cibra.es y giglon.com

PALACIO DE CONGRESOS DE TOLEDO EL GRECO

GALA FINAL

ENTREGA DE PREMIOS Y DISTINCIONES DE LA XVIII EDICIÓN DEL FESTIVAL CIBRA

EQUIPO ARTÍSTICO Y CREATIVO GALA DE CLAUSURA CIBRA 2026

Idea original: Gabriel Castaño, Laura Ferrer e Iván Elliot
Dirección: Iván Elliot
Guión: Laura Ferrer
Dirección, arreglos y adaptación musical: Josué García
Coreografía: Teresa Jiménez
Ayudante de dirección: Felipe Lorenzo
Jefa de producción ejecutiva: Eider Inunciaga
Jefe de rigging: Iván Toledano
Asistente de coreografía: Emilio Ferro
Asistente de dirección musical: Raquel García
Asistente de movimiento y coreo Ex-Wives: Daniel Rodríguez
Vestuario: Gloria Ramos, Carmen Gómez e Iván Elliot
Diseño de iluminación: Pablo Serrano
Ayudante de escenografía: Iván Portero
Posticería: Alejandro Baras y Jorge Piriz
Diseño de caracterización: Jorge Piriz y Ariel Skells
Voz en off: Alberto Retana
Presentadores: Maggie García, Julio Armesto y Chantal Martín

INTÉRPRETES Y CANTANTES

Marta Gilotti
Aitana Chamorro
Marc Pérez
Iratxe Pascual
Joaquín Gómez
Marta Lucas
María García
Cristina Fernández
Luis Ángel Vizcarra
Manuela Collado

BAILARINES

Daniela Bravo
Santiago Garretón
Elena Caballero
Carlos Carracedo
Paula Domínguez
Daniel Rodríguez
Juan Carlos Muñoz
Paula Cedillo
Enrique Monje
Laura Lozano
Jonatan Rodrigo
Lucía Ortiz
Ángel Granado
Carlos Lacayo
Nerea Roldán
Samuel Martí

ACRÓBATAS

Alejandro Santiago
Mónica Ledda

MÚSICOS

Raquel García
Ismael Lázaro
Luis Martínez
Jairo García
Andrés Belmonte
Nicolás Marquerie
Andrés Pons
Israel Guerrero
Alicia del Valle Torres
Pilar Crespo
Esther Fernández
Marcos Fernández
Alba Sánchez
Santiago Novoa
Daniel Herrero
Jéssica Estévez
Santiago Vallejo
Fernando Mosquera

TOLEDO

CÍRCULO DE ARTE

00.00 H

Entrada libre hasta completar aforo

CIBRA OFF

Fiesta CiBRA - Luis Aznal Dj.
Sesión con los éxitos de baile desde los 80 a la actualidad

LUNES 9 DE NOVIEMBRE

TOLEDO

Lugar: BIBLIOTECA REGIONAL DE CASTILLA - LA MANCHA

1 9.00 H

Entrada libre hasta completar aforo

ÁREA LITERARIA

Presentación del libro HIJA DEL CIELO de Rodrigo Cortés

Presenta: Isidro López de Toro

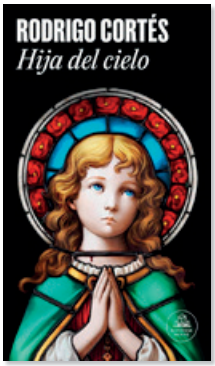

XIII JORNADAS DE CINE Y EDUCACIÓN

Educar la mirada, cuidar la mente: cine y audiovisual para la salud emocional y la inclusión infantil y adolescente

Se desarrollará los días 23 y 24 de octubre de 2026 en el Albergue Castillo de San Servando de Toledo y en MK2 Cine Sur Luz del Tajo

VIERNES 23 DE OCTUBRE

Lugar: **Castillo de San Servando**

09.00 **Recepción de asistentes y acreditaciones**

09.30 **Inauguración. Consejería de Educación, Cultura y Deportes**

10.00 **Mesa inaugural: *Invisibles en el aula. Mesa de diálogo sobre la serie "Invisible": del libro al guion y de la pantalla al aula*.**

Mesa de reflexión con la participación de:

- Virginia Yagüe: Guionista, parte del equipo que adaptó la novela de Eloy Moreno para la serie.
- Juan Gordon: Productor ejecutivo de Invisible y de Morena Films, la productora de la serie.

11:30 **Descanso**

12:00 **Mesa de reflexión: Compañeros en el aula. Mesa de diálogo sobre la serie "Compañeros": la adolescencia en la ficción y su lugar en la escuela.**

Mesa de reflexión con la participación de:

- Manuel Valdivia, productor ejecutivo y director de la serie.
- Guillermo F. Groizard, coproductor ejecutivo y cocreador de la serie.
- María Garralón y Virgina Rodríguez, actrices de la serie.

Modera: Mercedes Ruiz

13.00 **Talleres simultáneos impartidos por ECAM. "Ética de la mirada y fuera de campo ante el sufrimiento adolescente".** Imparte: Yago de Torres

14.00. Descanso para la comida.

16.00 **Talleres prácticos. "Aprender a mirar, crear para cuidar:** " Talleres simultáneos impartidos por:

- **Colectivo BERDE:**

Carlota Nelson – Cineasta y periodista, centrada en el poder transformador del cine y la educación.

Marisol Álvarez - Gestora cultural especializada en el diseño y producción de proyectos artísticos dirigidos a personas con diversidad funcional en el ámbito local, nacional e internacional.

- **Escuela Internacional de Medios Audiovisuales (EIMA)**

17.30 **Píldoras formativas. Experiencias docentes de centros de la región.**

SÁBADO 24 DE OCTUBRE

09.30 **Bienvenida y acreditaciones**

10.00 Proyección: “El chico de los pantalones rosas” de Margherita Ferri

12.00 **Descanso.**

12.30 **Mesa de reflexión “El chico de los pantalones rosas. Del silencio a la palabra: lo que el cine nos enseña sobre el acoso escolar”** con la participación de:

- Roberto Proia. Guionista y productor de la película.
- Mª Antonia Casanova. Especialista en evaluación, diseño curricular y educación inclusiva.
- Raquel Casado. Catedrática de ciencias de la Educación.
- Ana Isabel Sanz. Psiquiatra y psicoterapeuta especializada en trastornos afectivos, ansiedad, infancia y adolescencia.

Modera: Mercedes Ruiz.

Conexión con Teresa Manes, autora del libro que da origen a la película, Andrea oltre il ragazzo dai pantaloni rosa

14.00 **Descanso para la comida.**

16.00 **Mesa de reflexión “Pioneras. Solo querían jugar: cine, memoria e igualdad”** con Marta Díaz de Lope Díaz, directora y las futbolistas que inspiraron la película, Kubalita (Carmen Arce), Quilla (María Ángeles) e Isabel Fuentes.

rtve

[EN]CINE Asociación de Enseñantes de Cine

BERDE arte | transformación social

Eima Escuela Internacional de Medios Audiovisuales

Castilla-La Mancha Consejería de Educación, Cultura y Deportes Formación del Profesorado

ECAM

CRONOS

Duración: 118 min

Dirección: Fernando González Molina

Guion: Alberto Marini

Reparto: Enric Auquer, Diana Gómez, Xavi Sáez, Mónica López y Pablo Derqui

Compañías: Nostromo Pictures, Beta Fiction Spain, Hogar Producción, RTVE, 3Cat, Movistar.

Sinopsis: Basada en testimonios reales de los diferentes implicados, la película narra el desarrollo de la operación Cronos, el dispositivo activado el 17 de agosto de 2017 como reacción al acto terrorista de las Ramblas. Cuatro días interminables de confusión, tensión, dolor, frustración, rabia y confrontación política que acabaron con el abatimiento del último terrorista huido y muchas heridas dejadas abiertas.

FIESTA PAGANA

Duración: 132 min

Dirección: Álvaro Brechner

Guion: Sofía Cuenca

Reparto: Adrián Lastra, Adriá Mondaray, Guillermo Furiase y Carlos Librado

Compañías: Eterno Island, Island Pictures, El Sueño Eterno Pictures.

Sinopsis: Mägo de Oz sacudió los cimientos del rock español al atreverse a mezclar la fuerza del heavy metal con la tradición del folk celta. Desde sus inicios en los años 80 hasta su salto a los escenarios internacionales, el largometraje recorre los momentos clave de una trayectoria marcada por la creatividad, las tensiones internas, los triunfos y los fracasos que construyeron y definieron su identidad. A través de material inédito y testimonios cercanos, muestra el profundo impacto que su música ha tenido en varias generaciones. La pasión de los fans y el estrecho vínculo que los une a la banda han hecho de sus canciones algo más que música: un verdadero himno generacional.

LA BOLA NEGRA

Duración: 158 min.
Dirección: Javier Calvo y Javier Ambrossi
Guion: Javier Calvo, Javier Ambrossi y Alberto Conejero
Reparto: Guitarrica de la Fuente, Miguel Bernardeu, Carlos González, Milo Quifes y Penélope Cruz.
Compañías: Coproducción España-Francia: Summa Content, Movistar, El Deseo, Le Pacte, Atresmedia Cine.
Sinopsis: Las vidas interconectadas de tres hombres en tres épocas distintas. Tres existencias íntimamente ligadas por la sexualidad y el deseo, el dolor y la herencia, y por una de las últimas obras, inacabada, de Federico García Lorca.

PIONERAS. SOLO QUERIAN JUGAR

Duración: 106 min.
Dirección: Marta Díaz de Lope Díaz
Guion: Marta Díaz de Lope Díaz y Zebina Guerra
Reparto: Sofía de Iznájar, Daniel Ibáñez, Aixa Villagrán, Bruna Lucadamo y José Troncoso.
Compañías: Coproducción España-Portugal; Cine365 Film, Nadie es perfecto, Ciudadano Ciskul, Pioneras la Película, Bando à Parte, Movistar Plus+, Televisión Española
Sinopsis: En la España de principios de los años 70, con el franquismo aún firmemente arraigado en la sociedad, un grupo de chicas muy jóvenes decide jugar al fútbol en un país que no contempla su lugar en el deporte. En el camino encuentran a un aliado inesperado: un promotor deportivo tan audaz como visionario. Juntos, y contra todo pronóstico, desafiarán al sistema y pondrán la primera piedra de una lucha que cambiará para siempre la historia del fútbol femenino en España.

POR QUÉ NO ESCRIBO NADA

Duración: 103 min
Dirección: Isabel Fernández
Guion: Marta Melgar, Isabel Fernández
Reparto: Mónica López
Compañías: Al Pati Produccions, Imaco
Sinopsis: Tras escribir 'Nada' con solo 23 años, la carrera de Carmen Laforet parecía prometer una larga trayectoria de éxitos. Sin embargo, esa no acabó siendo la realidad. Su posterior bibliografía, escasa y discreta, se achaca a la poca producción literaria, pero nada más lejos de la realidad.

UNA FAMILIA

Duración: 100 min.
Dirección: Ricardo Gómez
Guion: Ricardo Gómez
Reparto: Patrick Criado, Ana Wagener, Claudia Traisac, Diana Peñalver, Ismael Martínez y Gustavo Salmerón.
Sinopsis: Un niño actor entre la realidad y la ficción, un preso en su permiso de salida y una mujer atrapada en el bautizo de su hijo. Tres historias sobre la identidad, unidas por lazos de sangre y por una decisión que marcará la vida de los tres.

RUEGA POR NOSOTRAS

Duración: 136 min.
Dirección: Daniel Monzón
Guion: Daniel Monzón y Jorge Guerricaechevarría
Reparto: Zoe Bonafonte, Manuela Calle, Adelfa Calvo, María Cerezuela y Carla Domínguez
Compañías: Coproducción España-Francia; Arcadia, Amalur Pictures, Noodles Production
Sinopsis: Año 1974. Ana tiene 19 años, vive en Barcelona y es -a ojos de su acomodada familia- una chica rebelde. Tras una fuga nocturna, su padre decide ponerla en manos del Patronato de protección a la Mujer, institución especializada en "mujeres caídas o en riesgo de caer". Ana es trasladada a Madrid para ser internada en un reformatorio regentado por monjas y sometida a un brutal régimen disciplinario. Allí tratará de sobrevivir buscando consuelo y apoyo en la amistad de otras chicas en su misma situación, especialmente la de Sole, una chica de pueblo con una vitalidad contagiosa que conecta al instante con ella. Esa luminosa amistad será lo que mantendrá a Ana a flote.

ARRIBA TUTTO

Duración: 98 min

Dirección: José Mota

Guion: José Mota, Marta González de Vega, Claro García, Fernando Erre. Historia: José Mota, Fernando Erre

Reparto: José Mota, Karra Elejalde, Pablo Cabello, Olivia Molina y Diego Anido

Compañías: Coproducción España-Italia; La Terraza Films, Nueva Línea, Malas Calles Films, En un lugar de la Magia, Lupin Film, RTVE

Sinopsis: 1905. La feliz infancia de Michi, un niño de siete años finaliza bruscamente con la violenta muerte de su padre, un artista ambulante que ha enseñado al pequeño a ver la magia y el humor en cada rincón de la vida. Pasados los años, Michi se ha convertido en un hombre amargado, violento y consumido por el rencor. Una asombrosa aparición y el reencuentro con Conchita, su amor de la niñez le ayudará a recuperar el paraíso perdido y la transgresora visión del mundo que le inculcó su padre. Convertido en un hombre nuevo, el destino le llevará a vivir una aventura en la que intentará cumplir la promesa de amor que una vez le hizo a la niña.

CORREDORA

Duración: 96 min.

Dirección: Laura García Alonso

Guion: Laura García Alonso y Pol Cortecans.

Reparto: Alba Sáez, Marina Salas, Alex Brendemühl y Marta Bessa.

Compañías: Distinto Films, Elastica Films, Dos Soles Media, RTVE, 3Cat

Sinopsis: Cris, una corredora de élite, sufre un brote psicótico que la obliga a alejarse de la alta competición. No todos a su alrededor podrán o sabrán cómo ayudarla pero Natalia, su hermana, será su refugio para aceptar su condición y redefinir su ritmo de vida.

EL SER QUERIDO

Duración: 135 min

Dirección: Rodrigo Sorogoyen

Guion: Isabel Peña y Rodrigo Sorogoyen

Reparto: Javier Bardem, Victoria Luengo, Raúl Arévalo, Marina Foïs y Raúl Prieto.

Compañías: Coproducción España-Francia; Caballo Films, Movistar Plus+, El Ser Querido, Le Pacte. Distribuidora: A Contracorriente Films, Movistar Plus+

Sinopsis: El aclamado director de cine Esteban Martínez (Bardem) es una leyenda tanto por sus películas como por un pasado marcado por la violencia y los excesos. En su nuevo proyecto, le ofrece un papel a su hija Emilia (Luengo) con el pretexto de ayudarla a relanzar su estancada carrera como actriz. Convivir en el set fomentará una cercanía que no han compartido en años, pero también reabrirá viejas heridas que nunca cicatrizaron.

EL MAL PADRE

Duración: 120 min.
Dirección: Roberto Bueso
Guion: Roberto Bueso y Óscar Díaz Cruz
Reparto: Eduard Fernández, Adam Jezierski, Francesco Carril, Meritxell Calvo y Cristina Plazas
Compañías: Mod Producciones, Misent Producciones, Atresmedia Cine
Sinopsis: Santiago Balmes, célebre escritor y académico, reúne a sus tres hijos antes de Navidad para hacerles una petición: pasar unos días juntos en la casa costera donde veraneaban en su niñez. Para los hermanos, distanciados de su padre desde que años atrás abandonase a su familia por otra mujer, la invitación se convierte en una oportunidad para confrontar viejas heridas y tratar de entender quién es su padre. Especialmente para Alberto, el hijo menor, a punto de convertirse en padre por primera vez.

HERMANAS

Duración: 102 min.
Dirección: Ione Hernández Sáenz
Guion: Ione Hernández Sáenz
Reparto: Elena Anaya, Emma Suarez, Leon Martínez y Josean Bengoetxea
Compañías: Solita Films, Elastica Films, Gariza Films, ISB Films, ETB
Sinopsis: Chelo es una mujer que quiere divorciarse de su marido Javier y construir una vida lejos de una relación que ya está acabada. Marta es una periodista que no puede llegar a todo con un pasado que arrastra y a veces duele. Lo que ellas no saben aún es que aquel verano, una fiesta y una reunión familiar cambiará sus vidas. Lucas, el hijo de Marta de 18 años, es acusado de agredir sexualmente a su prima Sofía, menor de edad. La denuncia de Chelo hacia su sobrino romperá lazos, traerá el pasado al presente y pondrá sobre la mesa la dureza de hacer daño a una parte de la familia para proteger la integridad de la otra.

LA LUZ

Duración: 118 min.
Dirección: Fernando Franco
Guion: Fernando Franco
Reparto: Alberto San Juan, Pedro Casablanc, Miguel Rellán, María Galiana y Luis Callejo
Compañías: Morena Films, Ferdydurke, RTVE
Sinopsis: Manuel, un sacerdote muy apreciado en su parroquia, está a punto de colgar los hábitos y empezar una nueva vida. Sin embargo, cuando su pasado amenaza con salir a la luz, se verá obligado a afrontar el peso de sus propias acciones. Comienza, así, un viaje sin retorno en el que desafiará abiertamente a la institución que lo protegió.

NUDA PROPIEDAD

Duración: 99 min
Dirección: Alberto Utrera
Guion: Alberto Utrera y Carlos Soria
Reparto: Susana Abaitua, Maxi Iglesias, David Lorente y Pepe Viyuela
Compañías: Garajonay Producciones
Sinopsis: Vera y Lucas, una pareja cercana a los cuarenta, encuentran un piso enorme a mitad de precio gracias a la nuda propiedad: lo compran ahora, pero el anciano dueño seguirá viviendo allí hasta morir. Lo que parecía una solución milagrosa pronto se convierte en obsesión cuando el anciano desaparece, reaparece cambiado y deja de comportarse como alguien en las últimas. Entre sospechas, frustración y un humor negro cada vez más corrosivo, la pareja empieza a contemplar un plan tan absurdo como tentador.

---

5 MINUTOS MÁS

Duración: 92 min
Dirección: Javier Ruiz Caldera
Guion: Berto Romero
Reparto: Berto Romero, Belén Cuesta, Javier Cámara y Carlos Bernardino
Compañías: El Terrat, Mediapro, Ikiru Films, Movistar Plus+
Sinopsis: Un matrimonio en crisis decide pasar un fin de semana de turismo rural en una casa aislada en el campo. Allí se reúnen con un encargado de la agencia que les enseña la casa y les entrega las llaves. Pero antes de que los deje solos, sucede una cosa extraordinaria: el mundo entero entra en un bucle temporal. Los últimos cinco minutos se repiten una y otra vez como si saltara la aguja de un tocadiscos.

EL NIÑO DE LOS PANTALONES ROSAS

Duración: 114 min.
Dirección: Margherita Ferri
Guion: Roberto Proia
Reparto: Claudia Pandolfi, Samuele Carrino, Sara Ciocca y Andrea Arru.
Compañías: Eagle Pictures
Sinopsis: Andrea Spezzacatena tiene 15 años y necesita encajar en su nueva escuela. Unos pantalones rojos que se vuelven rosas tras un error de lavado son el detonante de una espiral de acoso que lo condena a un aislamiento silencioso. Basada en una historia real que conmocionó a Italia en 2012.

NAZA

Duración: 80 min
Dirección: Yuval Abraham, Rachel Szor
Guion: Yuval Abraham, Rachel Szor
Reparto: Yuval Abraham
Compañías: The Guardian, JW Films, Placeholder Films, Unseen Hands Productions. Productor: Jonathan Glazer
Sinopsis: Rodada por la noche en los tejados de Tel Aviv, la película revela con todo detalle los mecanismos que hay detrás del asesinato en masa y deliberado de civiles palestinos en Gaza por parte de las tropas de Israel. Naza es la palabra utilizada por el ejército israelí para denominar a las víctimas civiles como 'daños colaterales'. Documental de parte del equipo de 'No Other Land', producido por el cineasta Jonathan Glazer y su productor James Wilson, ambos responsables de 'La zona de interés'.

ÁNGELES

Duración: 15 min
Dirección: Enrique Muñoz
Guion: Andrea Delgado
Reparto: Mari Ángeles Fernández, Taoufik Maohib, Alejandra Lucía y Alejandro Pargas
Compañías: LA BUITRE
Sinopsis: Mari Ángeles lleva años trabajando con jóvenes en Cruz Roja. Cada día acompaña a chicos y chicas que llegan sin rumbo, buscando una oportunidad o simplemente a alguien que crea en ellos cuando ellos mismos ya no pueden hacerlo. Un día, en la Piedra del Rey Moro de Toledo, Mari Ángeles espera a varios de esos jóvenes para cerrar una etapa juntos. Pero nadie aparece. Ángeles es un retrato íntimo sobre el acompañamiento, la confianza y el difícil momento en que ayudar a alguien significa aprender a dejarle ir.

LINDA

Duración: 9 min
Dirección: Blanca MIllez
Guion: Blanca MIllez
Reparto: Sofía Castañón, Ana Sierra, Lucas Nabor, Ángeles Sáez, Juan Carlos Gómez, Arantxa Emes
Sinopsis: Durante una reunión familiar en casa de Carla, Linda, su sobrina de 6 años, juega, observa y dibuja con la naturalidad de quien se siente querida y protegida. Pero uno de sus dibujos abre una grieta invisible entre los adultos y altera por completo la aparente calma de la visita. A medida que afloran las sospechas, los silencios y las distintas formas de entender la crianza, la familia se ve obligada a enfrentarse no solo a lo que ha dibujado Linda, sino también a todo aquello que preferían no mirar.

MONTECARLO 67

Duración: 20 min.
Dirección: Rubén Guindo
Guion: Rubén Guindo, Nuria Cabezas, Miguel Monteagudo
Reparto: Carlos Santo,Veki Velilla y Marco Steel
Compañías: Jaime Arnaiz
Sinopsis: Es la ceremonia de entrega de premios del Festival de Televisión de Montecarlo de 1967 y Chicho Ibáñez Serrador acude al festival junto a Pilar Miró. Ambos están un poco abrumados por las luces, los periodistas y las celebridades. Durante la gala Chicho recibe el premio a mejor guion por "El asfalto", capítulo de la exitosa serie "Historias para no dormir", creada por el propio Chicho para RTVE. Al mismo premio opta también un jovencísimo (y desconocido) Steven Spielberg, que, desolado por no conseguir el galardón, llama por teléfono a su madre para contarle la noticia y decirle que quiere dejar el cine. Chicho y Pilar deciden acercarse para animarlo. Entre los tres tendrán una interesante y divertida conversación que puede cambiar el futuro del director estadounidense y, quizá, el del cine de las próximas décadas.

CORTOS DE IDEAS

Duración: 8 min.
Dirección: Guillermo García, Thiago González, María del Coso, Luna Serrano, Berta Félix, Zoe Gutiérrez, Valeria Salcedo, Nicolás Minai, José Luis Lugo, Paula Reytor y Aarón Fitoria
Guion: Guillermo García, Thiago González, María del Coso, Luna Serrano, Berta Félix, Zoe Gutiérrez, Valeria Salcedo, Nicolás Minai, José Luis Lugo, Paula Reytor y Aarón Fitoria
Reparto: Noa Barajas, Alftiben González, Laura del Castar, Andrea Delgado, Carlos Galindo y Atila.
Compañías: CINEXPERTOS
Sinopsis: Un grupo de guionistas se enfrentan a un concurso en el que la mejor idea será la ganadora de 1 millón de euros para su producción. Cualquier cosa puede ocurrir en este variopinto grupo y sus propuestas creativas.

INCONTROLABLE

Duración: 120 min
Dirección: Kirk Jones
Guion: Kirk Jones
Reparto: Robert Aramayo, Maxine Peake, Shirley Henderson y Scott Ellis Watson
Compañías: One Story High, Tempo Productions Limited.
Sinopsis: La historia real de John Davidson. Diagnosticado con el síndrome de Tourette a los 15 años, señalado como loco por sus compañeros -dos de sus principales síntomas son sus espasmos y su incontinencia con los insultos-, John luchó con una condición que pocos conocían. Ya adulto, hizo campaña en favor de las personas con síndrome de Tourette.

MARSUPILAMI

Duración: 99 min

Dirección: Philippe Lacheau

Guion: Julien Arruti, Pierre Dudan, Philippe Lacheau, Pierre Lacheau.

Reparto: Philippe Lacheau, Jamel Debbouze, Tarek Boudali y Elodie Fontán

Compañías: Coproducción Francia-Bélgica; Pathé, Baf Prod, TF1 Films Production, Artemis Productions, Canal+, Ciné+OCS, TF1, TMC, CNC

Sinopsis: Para salvar su trabajo en el zoo, David acepta una arriesgada misión: recuperar un misterioso paquete en Sudamérica. El encargo lo lleva a un crucero donde viaja con su ex, su hijo y Stéphane, un compañero torpe. Todo se descontrola cuando Stéphane lo abre por accidente y libera a un adorable bebé marsupilami que convertirá el viaje en un caos absoluto. David y su familia tendrán que estar más unidos que nunca para recuperarlo.

SUPERTHINGS

Duración: 93 min.

Dirección: Víctor Monigote

Guion: Carlos Bleycher, Beatriz Iso, Eva Pérez Misa, Diego López

Reparto: Animación

Compañías: Filmax, Tandem Films, Turanga Films

Sinopsis: Mía, Kai y Finn, tres amigos de sexto de primaria, descubren por accidente un fragmento de Kazoom que fusiona Normalópolis, su gris y ordenada ciudad, con Kaboom City, el disparatado universo de los Superthings, donde los objetos cotidianos han cobrado vida convertidos en superhéroes y villanos. De la noche a la mañana, su mundo se llena de poderes, rivalidades imposibles y aventuras fuera de control. Convertidos en los Kazoom Kids, deberán enfrentarse a Mr. King, un villano decidido a hacerse con el poder del Kazoom. Para detenerlo, tendrán que confiar en su amistad, su ingenio y su valentía... y descubrir que, juntos, son mucho más fuertes.

INSTITUCIONES

HOTELES Y RESTAURANTES OFICIALES

COLABORADORES

ORGANIZACIÓN

Asociación Cultural EL VIENTO DE LA LUNA

PRODUCCIONES MULTIMEDIA

INSTITUCIONES PATROCINADORAS

AYUNTAMIENTO DE TOLEDO

Castilla-La Mancha

TOLEDO Diputación

GOBIERNO DE ESPAÑA · MINISTERIO DE CULTURA · icaa

AYUNTAMIENTO LA Puebla DE Montalbán

PATROCINADORES

Fundación SOLISS

Fundación "la Caixa"

Luz del Tajo

Producciones Múltiple

SpotSales AUDIOVISUALES

norimagen

MEDIOS OFICIALES

rtve

cmm

SER TOLEDO

RADIO PUEBLA 107.2 fm

La Tribuna

elDiario.es Castilla-La Mancha

ABC Toledo

ENCLM

VEHÍCULO OFICIAL

GRUPO ANTILIA